Макарова Эльвира Геннадьевна

Подписан: Макарова Эльвира Геннадьевна
DN: O="МБДОУ ""Детский сад № 97"" г. Чебоксары", CN=Макарова Эльвира Геннадьевна, E=mdou97@mail.ru
Основание: Я являюсь автором этого документа
Местоположение: место подписания
Дата: 2021.04.11 12:01:41+03'00'
Foxit Reader Версия: 10.1.3

Персональный состав педагогических работников на 01.04.2021

Фото	ФИО	Должность	Уровень образования	Квалификация по диплому	Курсы повышения квалификации, профессиональная переподготовка (при наличии)	Общий стаж работы	Общий стаж по специальности	Квалификационная категория
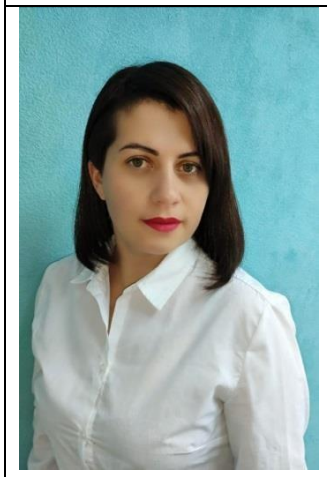	Николаева Августина Петровна.	старший воспитатель	высшее	учитель родного языка и литературы, русского языка и литературы	**Профессиональная переподготовка** АНО ВО "Академия технологии и управления": "Теория и методика дошкольного образования", 2015 г. **Курсы повышения квалификации:** БОУДПО (ПК) С "ЧРИО" МО ЧР: "Технология моделирования ООП ДО: по теме "Современная организация образовательной деятельности в дошкольной образовательной организации", 2020 г, 72 ч. - ГАПОУ ЧР "ЧПК им Н.В. Никольского" МО и	13 лет	7 мес.	Высшая (по должности воспитатель)

					МП ЧР " Робототехника, каксредство разностороннего развития ребенка дошкольного возраста в условиях реализации ФГОС ДО", 2020 г, 72 ч.			
	Воробьева Диана Александровна	музыкальный руководитель	среднее специальное	учитель музыки, музыкальный воспитатель	Курсы повышения квалификации: ГАПОУ ЧР «Чебоксарский профессиональный колледж им. Н.В. Никольского «Деятельность музыкального руководителя детского сада в контексте требований ФГОС ДО", 2018г. (72ч)	16 лет	12 лет	первая
	Филиппова Виталья Олеговна	Инструктор по физической культуре	Среднее профессиональное	Инструктор по физической культуре	Курсы повышения квалификации:	3 года	2 года	-

	Савельева Рената Николаевна	воспитатель	высшее	бакалавр по направлению психолого-педагогическое образование	**Курсы повышения квалификации:** БОУ ДПО ЧРИО «Воспитание и развитие детей раннего возраста», 2019г., 72 часа	28 лет	23 года	первая
	Митрофанова Елена Васильевна	воспитатель	высшее	воспитатель в дошкольных учреждениях	**Курсы повышения квалификации:** БОУ ДПО ЧРИО "Подготовка педагогических работников к новой модели аттестации", 2018, 18 часов	32 год	32 год	первая
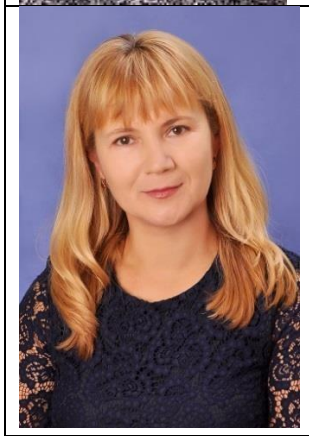	Федорова Ираида Семеновна	воспитатель	высшее	организатор - методист дошкольного образования, специальность "Педагогика и методика дошкольного образования"	**Курсы повышения квалификации:** БОУДПО ЧРИО "Подготовка педагогических работников к новой модели аттестации", 2018, 18 часов	32 года	31 год	первая

	Михайлова Алина Ивановна	воспитатель	высшее	филолог, преподаватель	**Курсы повышения квалификации:** БОУ ДПО (ПК) С «Чувашский республиканский институт образования», "Теория и методика дошкольного образования» "(504ч.), 2015 БОУ ДПО (ПК) С "ЧРИО" МО ЧР: "Технология моделирования ООП ДО: по теме "Современная организация образовательной деятельности в дошкольной образовательной организации", 2020 г, 72 ч.	19 лет	9 лет	первая

	Александрова Людмила Николаевна	Воспитатель	высшее	**учитель** биологии и химии	Чебоксарский педагогический колледж им. Никольского, "Теория и методика дошкольного образования", 2016г. **Курсы повышения квалификации:** БУ ДПО «Чувашский республиканский институт образования» Минобразования Чувашии "Организация образовательной деятельности в соответствии с ФГОС ДО", 2018, 72 часа БОУ ДПО ЧРИО "Подготовка педагогических работников к новой модели аттестации", 2018, 18 часов	20 лет	6 лет	первая

	Кошкина Вера Ивановна	воспитатель	высшее	бакалавр по направлению педагогическое образование	**Курсы повышения квалификации:** ГАПОУ ЧР «Чебоксарский профессиональный колледж им.Н.В. Никольского «Конструирование и программирование на базе набора Lego Education WeDo 2.0», 2018, 72 часа БОУ ДПО ЧРИО "Подготовка педагогических работников к новой модели аттестации", 2018, 18 часов	18 лет	18 лет	первая
	Герасимова Екатерина Михайловна	воспитатель	высшее	бакалавр, по направлению педагогическое образование	**Курсы повышения квалификации**: БОУ ДПО ЧРИО "Подготовка педагогических работников к новой модели аттестации", 2018, 18 часов - БОУДПО (ПК) С "ЧРИО" МО ЧР: "Технология моделирования ООП ДО: по теме	12 лет	3 года	первая

					"Современная организация образовательной деятельности в дошкольной образовательной организации", 2020 г, 72 ч.			
	Хушкина Ирина Геннадиевна	воспитатель	высшее	Педагог дошкольного образования	**Курсы повышения квалификации:** БОУ ДПО ЧРИО "Подготовка педагогических работников к новой модели аттестации", 2018, 18 часов, " Психолого-педагогическая поддержка семьи в развитии ребенка дошкольного возраста", 18 часов, "Содержание и организация образовательной деятельности в ДОУ", 36 часов	30 лет	26 лет	первая

	Мерлова Мария Вячеславовна	воспитатель	среднее профессиональное	воспитатель детей дошкольного возраста	**Курсы повышения квалификации:** ГАПОУ ЧР "ЧПК им Н.В.Никольского" МО и МП ЧР " Робототехника, как средство разностороннего развития ребенка дошкольного возраста в условиях реализации ФГОС ДО", 2020 г, 72 ч.	2 года	2 года	
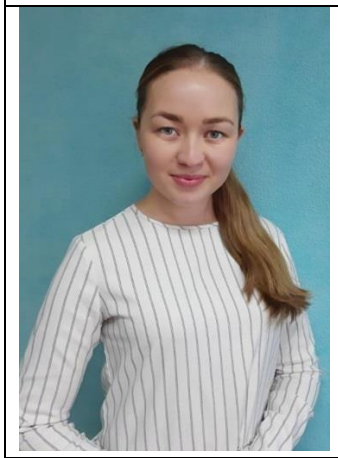	Семченко Любовь Григорьевна	воспитатель	высшее	бакалавр, по направлению педагогическое образование	**Курсы повышения квалификации:** ФГБОУ ВО "ЧГПУ им. И.Я. Яковлева "Управление ресурсами информационных технологий" 72 часа, 20.12.2019г.	2 года	2 года	

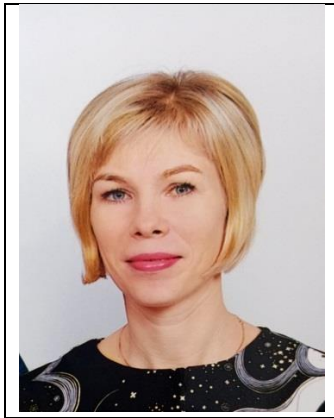	Чербаева Надежда Сергеевна	воспитатель	высшее	бакалавр по направлению педагогическое образование	ФГБОУ ВО "ЧГПУ им. И.Я. Яковлева "Управление ресурсами информационных технологий" 72 часа, 2019г.	11 лет	2 года	первая